子育て喫茶

子育て喫茶「げんき」・SAKAESTA
令和５年度共催事業

げんき

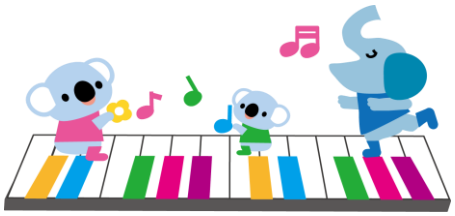

３月１３日（水）

おやこでミニコンサート

開所時間　10時30分～14時00分
（イベントはおよそ10時半から11時半、
食事は11時半から13時です）

会　　場　SAKAESTA（さかえすた）（3F多目的ホール）

＊会　費　　一家族　200円
（保険代、お茶代として）

＊カレー代　おとな　120円
こども　30円

先着予約制(25組)です！

・予約受付は2/14(水)10時から。
さかえすた窓口または電話にて。

＜お申込み＞
SAKAESTA（さかえすた）
045-392-5157

お問い合わせ
『子育て喫茶げんき』HP
https://sites.google.com/view/kissagenki
子育て喫茶げんき代表　武田

共催：本郷中央地区民生委員・児童委員協議会
後援：本郷中央地区社会福祉協議会